

COLLOQUE ÉTHIQUE EN SANTÉ ET ENVIRONNEMENT

CONFÉRENCES

TABLES RONDES

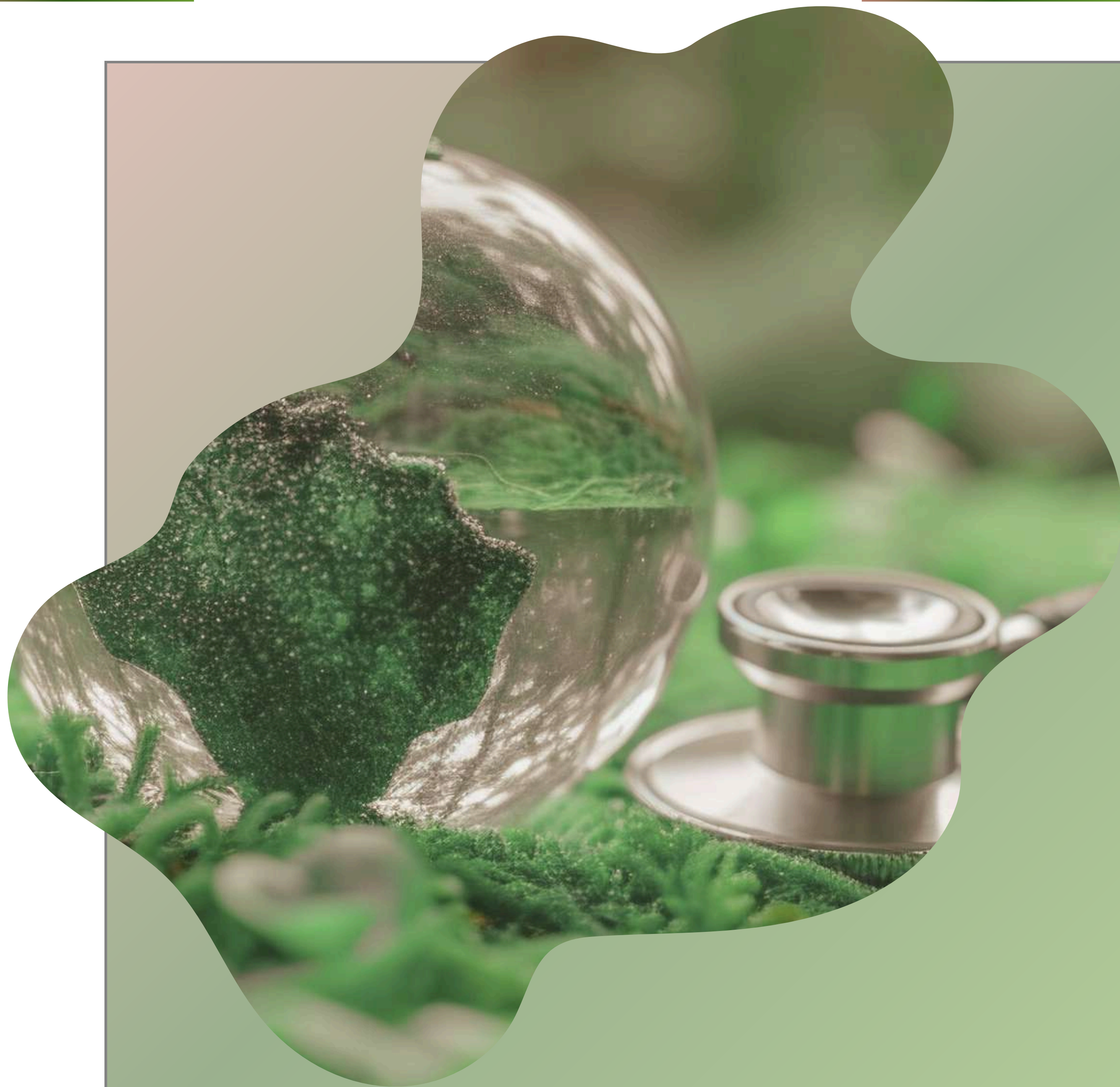

« Visuel conçu par Freepik ».

Jeudi 27 mars 2025
9h-17h

Novotel Wilson
15, place Wilson - Toulouse

Inscriptions



<https://www.ere-occitanie.org/>



espace-reflexion-ethique-occitanie@chu-toulouse.fr

Entrée libre et gratuite sur inscription préalable obligatoire



S'INSCRIRE



08H45 **Accueil café**

09H15 **OUVERTURE - MOT D'ACCUEIL ET PRÉSENTATION DU COLLOQUE**

Patrick CALVAS, professeur honoraire de génétique médicale à l'Université de Toulouse, chargé de mission ERE Occitanie

1ÈRE SESSION « HOMME, ANIMAL, NATURE : L'IMPACT DES ACTIVITÉS HUMAINES »

**Grand témoin - Vincent GRÉGOIRE-DELORY, philosophe
à l'Institut Catholique de Toulouse, membre de l'ERE Occitanie**

CONFÉRENCES

09H30 **CE QUE LES OISEAUX NOUS DISENT DE LA CRISE
ÉCOLOGIQUE ET QUE NOUS REFUSONS D'ENTENDRE**

Vincent DEVICTOR, directeur de Recherche au CNRS, Institut des sciences de l'évolution de Montpellier

10 minutes de questions/réponses avec la salle

10H10 **MONDIALISATION ET ÉMERGENCES DES ZONOSSES** *(en visioconférence)*

Serge MORAND, directeur de recherche CNRS, directeur de l'Unité internationale HealthDEEP - CNRS - Kasetsart University - Mahidol University, Thaïlande

10 minutes de questions/réponses avec la salle

10H50 **Pause**

TABLE RONDE

11H05 **Table ronde 1
HOMME, ANIMAL, NATURE : L'IMPACT DES ACTIVITÉS HUMAINES -
LES RESPONSABILITÉS, LES ACTEURS, LES ACTIONS**

**Modératrice : Catherine DUPRÉ-GOUDABLE, chargée de mission
de l'ERE Occitanie**

Sarah REINHARD, docteur vétérinaire, éleveuse

Pr Alain DUCOS, professeur en génétique animale, École nationale vétérinaire de Toulouse (ENVT)

Vincent LABARTHE*, vice-président Agriculture et Enseignement agricole de la Région Occitanie

11h25 - 11h45 *Débat avec la salle*

2ÈME SESSION « HOMME, ANIMAL, NATURE : LA SANTÉ HUMAINE EN QUESTION »

**Grand témoin - Vincent GRÉGOIRE-DELORY, philosophe
à l'Institut Catholique de Toulouse, membre de l'ERE Occitanie**

CONFÉRENCE

12H15 **INÉGALITÉS SOCIALES ET ENVIRONNEMENTALES DE SANTÉ :
QUELLE IMPLICATION EN SANTÉ PUBLIQUE ?**

Séverine DEGUEN, chercheur indépendant et fondateur d'Equit'Health, bureau d'études spécialisé dans l'analyse des inégalités sociales et environnementales de santé

10 minutes de questions/réponses avec la salle



13H00 **Cocktail déjeunatoire**

**2ÈME SESSION « HOMME, ANIMAL, NATURE :
LA SANTÉ HUMAINE EN QUESTION »**

**Grand témoin - Vincent GRÉGOIRE-DELORY, philosophe
à l'Institut Catholique de Toulouse, membre de l'ERE Occitanie**

CONFÉRENCE

13H30 **UNE SEULE SANTÉ, DU SOL À L'HOMME**
Michel DURU, ingénieur agronome, directeur de recherche, chargé de mission à l'INRAE
10 minutes de questions/réponses avec la salle

TABLE RONDE

14H10 **Table ronde 2
HOMME, ANIMAL, NATURE : LA SANTÉ EN QUESTION**
**Modérateur : Thierry LAVABRE-BERTRAND, chargé de mission
de l'ERE Occitanie**
Jérôme DUBREIL, référent du Plan régional Santé Environnement, Agence régionale
de santé Occitanie
Gilbert HANGARD, adjoint au maire d'Albi en charge des questions de santé
Pr Fabrice HERIN, chef du Service des maladies professionnelles et environnementales, CHU de
Toulouse
Dr Charlotte LABORDE, pharmacienne, co-organisatrice du module d'enseignement Santé-
Environnement des Facultés de Santé de Toulouse

14h35 - 15h10 *Débat avec la salle*

15H10 **Pause**

**CONFÉRENCE
DE CLÔTURE**

15H30 **POURQUOI NOUS AVONS BESOIN DE L'IDÉE DE NATURE.**
Patrick DUPOUEY, professeur de philosophie retraité en classes préparatoires littéraires
(hypokhâgne et khâgne) aux lycées Pierre de Fermat et Saint-Sernin de Toulouse

16h15 - 16h25 *Débat avec la salle*

16H25 **SYNTHÈSE ET CONCLUSIONS DE LA JOURNÉE**
Vincent GRÉGOIRE-DELORY, philosophe à l'Institut Catholique de Toulouse, membre
de l'ERE Occitanie

P
R
O
G
R
A
M
M
E

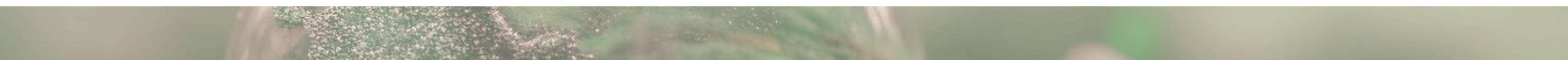

COLLOQUE ÉTHIQUE EN SANTÉ ET ENVIRONNEMENT

Jeudi 27 mars 2025
9h-17h

Novotel Toulouse Centre Wilson

**15 Place Wilson
31000 TOULOUSE**

GARE MATABIAU

Gare S.N.C.F.

Accès: 1.2 km / 0.75 mi 13 min à pied / 5 min en voiture

METRO : Station Jean Jaurès

INSCRIPTIONS & RENSEIGNEMENTS

Espace de Réflexion Ethique Occitanie

05 61 77 79 34

espace-reflexion-ethique-occitanie@chu-toulouse.fr



S'INSCRIRE



Espace de Réflexion Ethique Occitanie

La Grave, Cité de la santé
7 place Lange
TSA 60033
31059 Toulouse
05 61 77 79 34
espace-reflexion-ethique-occitanie@chu-toulouse.fr

